

MAGNÍFICA REITORA DA UNIVERSIDADE FEDERAL DE MATO GROSSO

Prof^ª. Dra. Maria Lúcia Cavalli Neder

DIRETORA DO INSTITUTO DE SAÚDE COLETIVA DA UFMT

Prof^ª. Dra. Marta Gislene Pignatti

COORDENADORA DO NÚCLEO DE DESENVOLVIMENTO EM SAÚDE COLETIVA / UFMT

Ms. Nina Rosa Ferreira Soares

COORDENADORA DO CRR's / UFMT

Prof^ª Dra. Delma Perpétua Oliveira Souza

VICE- COORDENADORA DO CRR's / UFMT

Prof^ª Dra. Samira R. Marcon

COORDENAÇÃO E ORGANIZAÇÃO

Profa.Dra. Delma Perpétua Oliveira de Souza
Coordenadora do CRR's / NDS / PPG / ISC / UFMT

Jorn. Maria Santíssima de Lima

Coordenação de Jornalismo e Imprensa / Secretaria de Comunicação e Múltiplos – CJI / Secomm / UFMT

Prof.Dr. Naldson Ramos da Costa

Núcleo de Interinstitucional de Estudos da Violência e Cidadania
Nievcv / ICHS / UFMT

Profa.Dra. Samira R. Marcon

Vice-Coordenadora do CRR's / Faculdade de Enfermagem / UFMT

APOIO

Camila Ingrid de Oliveira Carvalho

Graduanda Curso de Saúde Coletiva / Bolsista/ISC / UFMT

Carlos Roberto Bornemann

Instituto de Saúde Coletiva - ISC

Hailton de Pinho

Instituto de Saúde Coletiva - ISC

Rodolfo B. Benevides

Núcleo de Desenvolvimento em Saúde - NDS / ISC

Rosângela Maiara Vindoura Gomes

Graduanda Curso de Saúde Coletiva / ISC / UFMT

Thainá Benites Telles Afonso

Mestranda do PPG Saúde Coletiva/Bolsista CAPS / ISC / UFMT



GOVERNO FEDERAL

Ministério da Justiça

Secretaria Nacional de Políticas Sobre Drogas - SENAD



INSCRIÇÕES

Acesse a ficha no site: www.ufmt.br/isc

Envie para: crrcrack@ufmt.br

Instituto de Saúde Coletiva / UFMT

Av. Fernando Corrêa da Costa, 2367 - CCBS III

Campus Universitário Bairro Boa Esperança

Cuiabá-MT - CEP 78060-900

Telefone/Fax: (65) 3615-8883 / 3615-8881

e-mail: crrcrack@cpd.ufmt.br



UNIVERSIDADE FEDERAL DE MATO GROSSO

Instituto de Saúde Coletiva

Núcleo de Desenvolvimento em Saúde Coletiva

Centro Regional de Referência de Formação Permanente de Profissionais que atuam com Usuários de Crack, Outras Drogas e seus Familiares

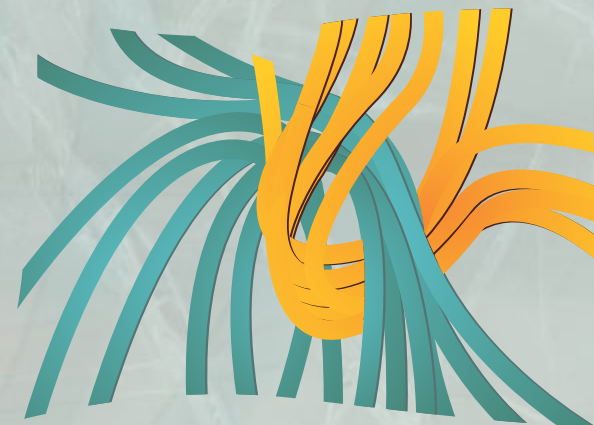

Simpósio
Enfrentamento do
crack e outras drogas:
desafios e possibilidades.

Tecendo a rede de profissionais que atuam com usuários de crack, outras drogas e suas famílias.

Debates

Palestras

Mesas-Redondas

23 a 25/05/2012

Centro Cultural da UFMT

23/05/2012 - Quarta-Feira

Abertura: 08:00 - 08:30 - Composição Mesa de Abertura

08:30 - 09:30 - Palestra de Abertura:

Coordenador da mesa: Dr. Júlio Muller S. Neto (Deptº Saúde Coletiva/NDS/ISC/UFMT)

Os Centros Regionais de Referências CRR's como Política Nacional no Enfrentamento do Crack e Outras Drogas

Palestrante: Robson Robin (Secretaria Nacional de Políticas sobre Drogas-SENAD)

09:15 - 09:30 - Debate

09:30 - 09:45 - Intervalo

09:45 - 11:30 - Apresentação dos Projetos de conclusão dos cursos de capacitação e atualização ministrados pelo CRR's/UFMT

Apresentadora: Profª Dra. Delma Perpétua Oliveira de Souza (CRR's/NDS/ISC/UFMT)

Representante do Município de Cuiabá-MT

Representante do Município de Várzea Grande-MT

11:30 - 12:00 - Debate

12:00 - 14:00 - Almoço

14:00 - 14:30 Conferência 1 - Experiências profissional sobre Alcool, Crack e outras drogas: desafios.

Coordenadora: Profª Dra. Ângela Terzian (FM/UFMT)

Palestrante: Prof. Dr. Zanizor Rodrigues da Silva (FM/UFMT)

14:20 - 14:30 - Debate

14:30 - 15:45 - Mesa Redonda Temática 1 Assistência governamental e não governamental

Coordenadora da mesa: Profª Dra. Samira R. Marcon (CRR's/FAEN/UFMT)

Áurea Lambert (SES-MT) - A Política de Assistência aos usuários de crack, álcool, drogas e seus familiares no Estado de Mato Grosso

Dr. José Rodrigues (SETAS-MT) - Rede SUAS no Estado de Mato Grosso frente à Prevenção e Reinserção Familiar:

Larissa Escolar (SMS-Cuiabá - MT) - A Política da Assistência aos usuários de crack, outras drogas e seus familiares no Município de Cuiabá.

Thaís Bruno Nogueira B. Diniz. (SASDH- Cuiabá-MT) - A Política de Assistência Social aos usuários de crack, outras drogas e seus familiares no Município de Cuiabá-MT

Ms. Soraya D. B. Miter Simon (SMS -Várzea Grande) - A Política de Assistência aos usuários de crack, outras drogas e seus familiares no Município de V. Grande-MT

Eva Jorge e Jorge Budib (SMAS - V. Grande-MT) - Política de Assistência Social aos usuários de crack, outras drogas e seus familiares no Município de V. Grande-MT

Aparecida dos Santos Souza (SAMU) - Relato de experiência no atendimento aos casos de usuários de crack e outras drogas

Priscila Batistuta Nóbrega (Amor Exigente) - A assistência aos usuários de crack, drogas e seus familiares pelos Grupos de Ajuda-mutua

Gonçalo Agnolon (Comunidades Terapêuticas) - A assistência prestada pelas comunidades terapêuticas aos dependentes químicos

15:45 - 16:00 - Debate

16:00 - 16:15 - Intervalo

PROGRAMAÇÃO

16:15 - 17:15 - Mesa Redonda Temática 2: Aspectos Jurídicos Lei 11.343/2006

Coordenador da mesa: Prof. Dr. Naldson Ramos da Costa (Núcleo Interinstitucional de Estudos da Violência e da Cidadania da UFMT)

Dr. Mário Kono (Juizado Criminal de Cuiabá-MT) - Justiça Terapêutica

Dr. Alexandre Matos Guedes (Promotor de Justiça de Cuiabá-MT) Judicialização da Saúde em assistência aos usuários de drogas: Justiça Restaurativa:

Dr. Genildo Nogueira (Secretário-Adjunto de Justiça e Direitos Humanos e Coordenador do Pacto Estadual de Enfrentamento de Drogas) - Medidas sócio educativas para os usuários de crack e outras drogas:

17:15-17:50 - Debate

17:50-18:00 - Encerramento atividades do dia

24/05/2012 - Quinta-feira

08:00 - 09:45 Mesa Redonda Temática 3 Educação e Prevenção funciona? Quando e como?

Coordenador da mesa: Profª Angélica Martins (CUA/UFMT)

Profª Marli Gouveia de Oliveira (SEDUC) - Política sobre Drogas da Secretaria de Estado Educação no Estado de Mato Grosso

Profª Vera Araújo (Secretária Adjunta de Direitos Humanos - MT) - A Educação como processo na Reinserção social de jovens e adolescentes:

Profª Dra. Eroy Aparecida da Silva (CEBRID-UNIFESP-EPM) - A prevenção na Família

Profª Dra. Clarissa Mendonça Corradi-Webster (Depto. de Psicologia Fac. de Filosofia, Ciências e Letras - USP-RP - Prevenção na Atenção à Saúde Básica).

09:45-10:15 - Debate

10:15-10:30 - Intervalo

10:30-11:30 - Mesa Redonda Temática 4 - Visão dos Conselhos e Associações frente à questão do uso de crack e outras drogas

Coordenador da mesa: Prof. Sergio Henrique Motta (Departamento de SC/ISC/UFMT)

Dra. Dalva Alves das Neves (Conselho Regional de Medicina de MT)

Maria Aparecida de A. Fernandes (Conselho Reg. de Psicologia de MT)

Aparecido Samuel de C. Cavalcante (Conselho Reg. de Serviço Social de MT)

Eleonor Raimundo da Silva (Conselho Reg. de Enfermagem de MT)

Dinorá Magalhães (Assoc. de Agentes Comunitários de Saúde de MT)

Domiciano Siqueira (Assoc. Brasileira dos redutores de danos - ABORDA)

11:30-12:00 - Debate

12:00 - 14:00 - Almoço

14:00-15:00 - Mesa Redonda Temática 5 Conversando sobre crack e outras drogas: comorbidades e repercussão na sociedade.

Coordenadora da mesa: Profª Dra. Delma Perpétua Oliveira de Souza (CRR's/NDS/ISC/UFMT)

Prof. Dr. Gabriel Novis Neves (Reitor-Fundador da UFMT, Fundador e

Membro da Academia de Medicina de Mato Grosso, Médico)

Abordagens: política, social e preconceitos do tema crack e drogas.

Prof. Dr. Dartiu Xavier da Silveira Filho (Depto de Psiquiatria / PROAD / UNIFESP - EPM) Conselheiro ABRAMD - Comorbidades psiquiátricas associadas ao uso do Crack e Outras Drogas

15:00 - 15:30 - Debate

15:30 - 15:45 - Intervalo

15:45 - 17:15 - Mesa - Redonda Temática 6 - Pesquisas concluídas e em andamento sobre o crack e drogas na Universidade Federal de Mato Grosso.

Coordenador da Mesa - Prof. Dr. Domingos Tabajara de Oliveira Martins (FCM/UFMT)

Profª Dra. Samira R. Marcon (CRR's/FAEN/UFMT) - Pesquisa entre universitários dados nacionais e de Mato Grosso.

Virginia Mota (Egressa Curso Mestrado em Saúde Coletiva/ISC/UFMT) -

Álcool e alcoolismo entre trabalhadores universitários

Mara Cristina Todin (Mestranda da PPGED/UFMT) - Consultório de Rua:

Uma nova forma de intervenção ao uso de drogas por pessoas em situação de rua

Nayara Bueno (Graduada do Curso de Enfermagem da UFMT) -

Comparação do perfil clínico de adolescentes do CAPS - adolecer Cuiabá - MT

Profa. Dra. Delma Perpétua Oliveira de Souza (CRR's/NDS/CPSC/UFMT) -

Perfil epidemiológico do uso de crack, outras drogas entre população em

situação de rua de Cuiabá-MT - *Dados preliminares.*

17:15 - 17:45 - Debate

17:45 - 18:00 - Encerramento

25/05/2012 - Sexta-feira

08:00 - 09:00 Mesa-redonda Temática 7 Drogas: Diminuição da Oferta e Demanda

Coordenador da mesa: Dr. Pedro Verão (Representante da OAB no CONEN-MT)

Dr. Márcio Pires de Carvalho (Delegado de Polícia Federal) - O papel da Polícia Federal na Política de Redução da Oferta e da Procura do crack e outras drogas, MT.

Inspetor Weller Sanny Rodrigues (Superintendente da 2ª SR/DPRF/MT-) - A

Polícia Rodoviária Federal na política de Redução da Oferta e da Procura do crack e outras drogas, MT.

1º Tenente Rafael Godoy de Campos (GEFRON-MT) - A Política de

Redução da Oferta e da Procura do crack e outras drogas, MT.

09:00 - 09:30 - Debate

09:30 - 10:00 - Intervalo

10:00 - 11:30 Mesa-redonda Temática 8 Abordagens Socioculturais e Antropológicas sobre uso de drogas psicoativas

Coordenadora da Mesa-redonda: Profª Dra. Eroy A. da Silva-CEBRID-UNIFESP-EPM)

Prof. Dr. Naldson Ramos da Costa (Núcleo Interinstitucional de Estudos da Violência e da Cidadania da UFMT) - Abordagem sociológica do uso de

drogas psicoativas

Ms. Valdir Mariano de Souza (Instituto Federal do Maranhão - ma) - Uso de substâncias psicoativas em rituais religiosos e culturais.

Profª Ms. Angélica Martins (Campus Universitário do Araguaia/UFMT) -

Estudo dos Níveis Motivacionais e Espiritualidade Entre Usuários de

Substâncias Psicoativas.

11:30 - 11:50 - Debate

11:50 - 12:00 - Encerramento.